

Relazione geologica ed idrogeologica

Carta Vincoli ed Emergenze Ambientali
Vincoli sovraordinati estratto da RU

Tav. 14: carta di sintesi dei vincoli esistenti nell'area di studio

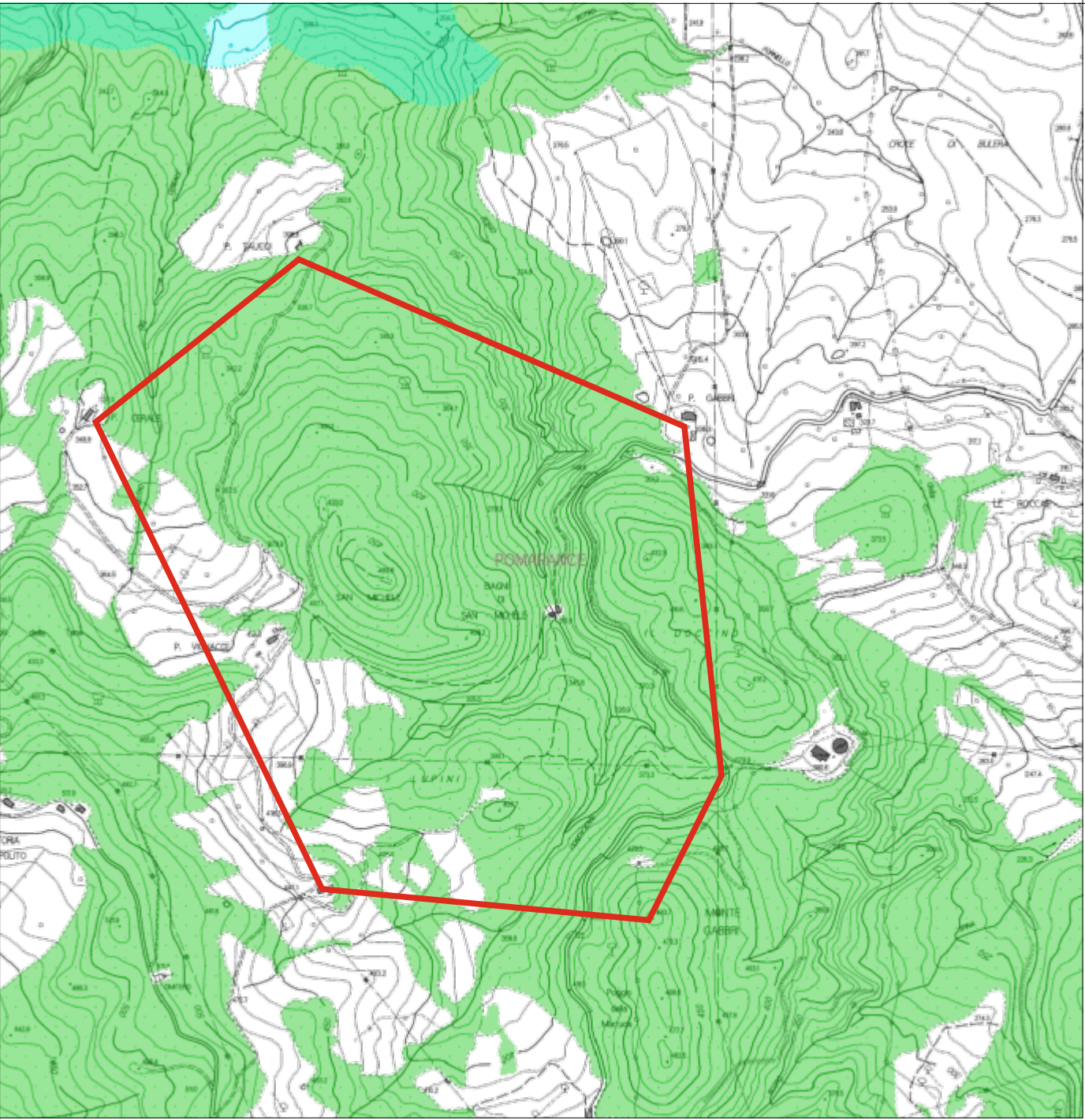

Aree tutelate (aggiornamento DCR 93/2018)

Zone boscate; Zone con vegetazione arbustiva e/o erbacea;
Strade in aree boscate

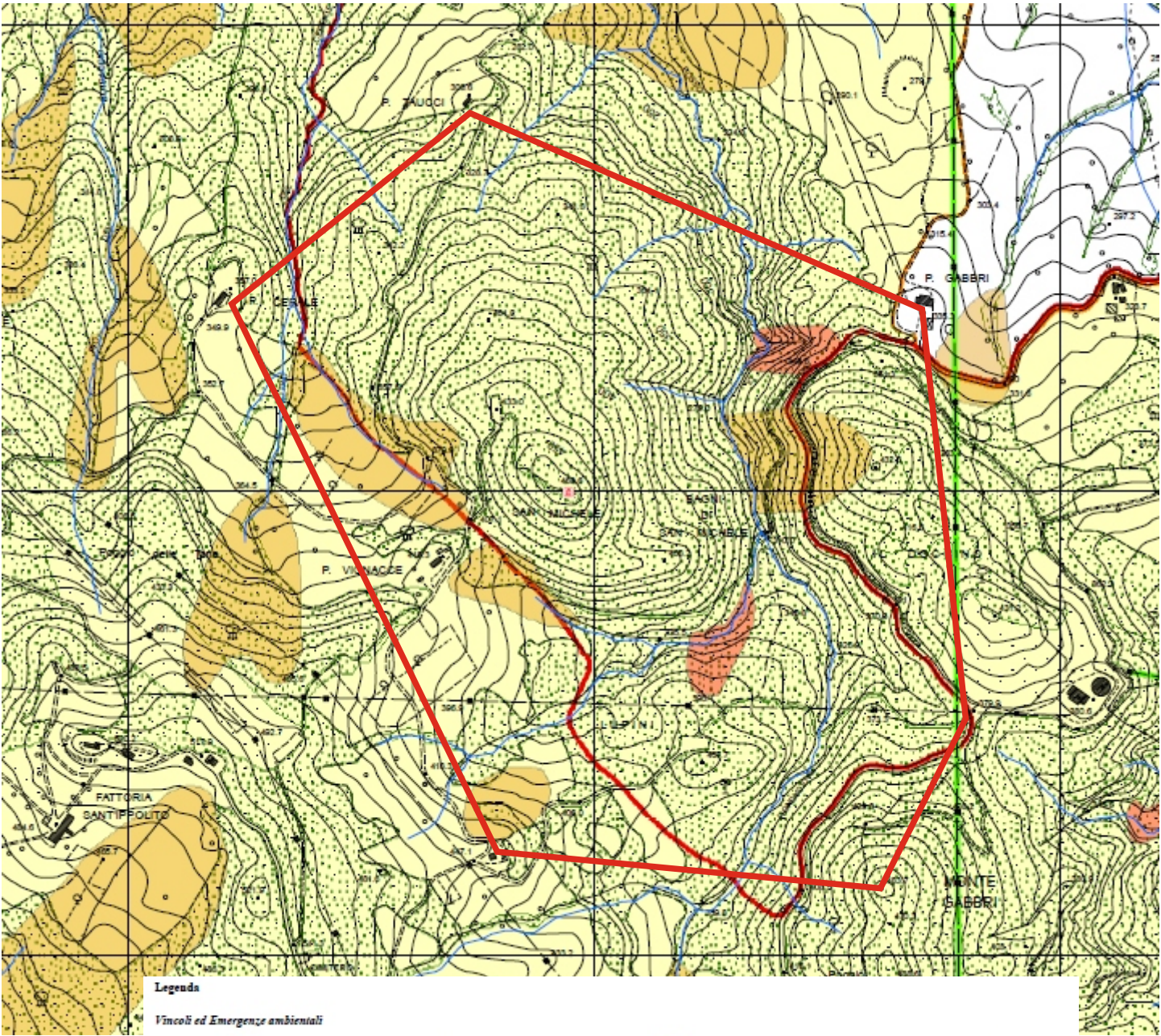

Legenda

Vincoli ed Emergenze ambientali

- Interurbani di notevole interesse pubblico sottoposti a vincolo di tutela per le cose d'interesse storico, architettonico, artistico ai sensi dell'Art. 136 D.Lgs. 42 del 2004, ex Legge 1089 del 1939.
(Deversanti strutturali relative agli insediamenti e alle infrastrutture per la mobilità: Beni storici e culturali)
- Aree di notevole interesse pubblico sottoposte a vincolo di tutela paesistica ai sensi dell'Art. 136 D.Lgs. 42 del 2004, ex Legge 1497 del 1939.
(Deversanti strutturali relative al territorio rurale e all'ambiente naturale: Paesaggio)
- Aree di interesse archeologico individuate dal P.T.C. della Prov. di Pisa - Rocca Siliana.
(Deversanti strutturali relative al territorio rurale e all'ambiente naturale: Paesaggio)
- Riserve Naturali Provinciali della foresta di Illegionne e della foresta di Montefelsi ai sensi della L.R. 394 del 1991 e della L.R. 49 del 1995 e s.m.i.
Riferimento istitutivo D.C.P. 310 del 28/11/1997 e D.C.R. 174 del 17/06/1998.
(Deversanti strutturali relative al territorio rurale e all'ambiente naturale: Riserve Naturali Provinciali ad area protetta)
- Siti di Importanza Regionale (SIR), Siti di Interesse Comunitario (SIC) e Zone a Protezione Speciale (ZPS) ai sensi della Dir. Com. 79/409 e 92/43 e della D.O.R. 648 del 2004.
SIR 46 Marone di Todi-Belgione, SIR 47 P. Cima di Belgione e Montegion, SIR 48 Complesso di Montedali, SIR 51 della Valle del Perone e Rocca Siliana.
(Deversanti strutturali relative al territorio rurale e all'ambiente naturale: Riserve Naturali Provinciali ad area protetta)
- Aree boscate e vegetazione ripariale tutelate ai sensi del punto g) dell'Art. 142 D.Lgs. 42 del 2004.
(Deversanti strutturali relative al territorio rurale e all'ambiente naturale: Aree verdi naturali)
- Aree sottoposte a vincolo idrogeologico ai sensi del R.D. 3267 del 30-12-1923 e s.m.i. ed ai sensi della L.R. 39 del 2000.
(Deversanti strutturali relative al territorio rurale e all'ambiente naturale: Aree verdi naturali)
- Limiti delle UTOE
- Punti ad uso idropotabile pubblico (ASA) e relative aree di rispetto ai sensi del D.Lgs. 152 del 1999 e s.m.i.
- Corsi d'acqua tutelati ai sensi del punto c) dell'Art. 142 D.Lgs. 42 del 2004.
(Deversanti strutturali relative al territorio rurale e all'ambiente naturale: Corsi d'acqua e reticolo idraulico minore)
- Corsi d'acqua minori.
(Deversanti strutturali relative al territorio rurale e all'ambiente naturale: Corsi d'acqua e reticolo idraulico minore)
- Aree strategiche per interventi di prevenzione ai sensi del PAI 2004 del Bacino Toscana Costa.
(Deversanti strutturali relative al territorio rurale e all'ambiente naturale: Corsi d'acqua e reticolo idraulico minore)
- Linee elettriche
(Deversanti strutturali relative al territorio rurale e all'ambiente naturale: Corsi d'acqua e reticolo idraulico minore)
- Elettricità 132 KV
- Elettricità 220 KV
- Elettricità 380 KV
- Pericolosità di frana elevata (P.F.E.)
- Pericolosità di frana molto elevata (P.F.M.E.)